

LOTTO 3 - FARO DELLA GUARDIA

Ponza

Nota: Le caratteristiche e le informazioni contenute nella presente scheda sono da intendersi "basiche" relativamente al cespite. Ogni ulteriore informazione/dato, relativi ad eventuali altre aree pertinenti allo stesso cespite, sarà oggetto di tempestiva comunicazione attraverso il sito di Difesa Servizi Spa.



Via Scampata, snc – 04027 Ponza (LT)



DESTINAZIONE/DESTINATION

Regione/Region: Lazio

Provincia/Province: Latina

Ambito/Area: costiero/coastal

LOCATION

Posizione/Location: extraurbana/extra-urban

Coordinate GPS/GPS Coordinates:

lat. 40°52'40.1"N long. 12°57'09.6"E

IMMOBILE/BUILDING

Proprietà/Ownership: Stato/State

In concessione/ to lease

Epoca/Period of construction: XIX secolo/19th century

Superficie territoriale/Land area: 867 m²

Superficie coperta/Gross area: 321 m²

Provvedimenti di tutela/Historical-artistic protection: si/yes

Usi ammessi/Permitted intended use:

ampie finalità turistiche/wide tourist purposes

Dati catastali: CT fg. 24 – p.lle 275, 276

faro
lighthouse



138 km



73 km



119 km



3 km



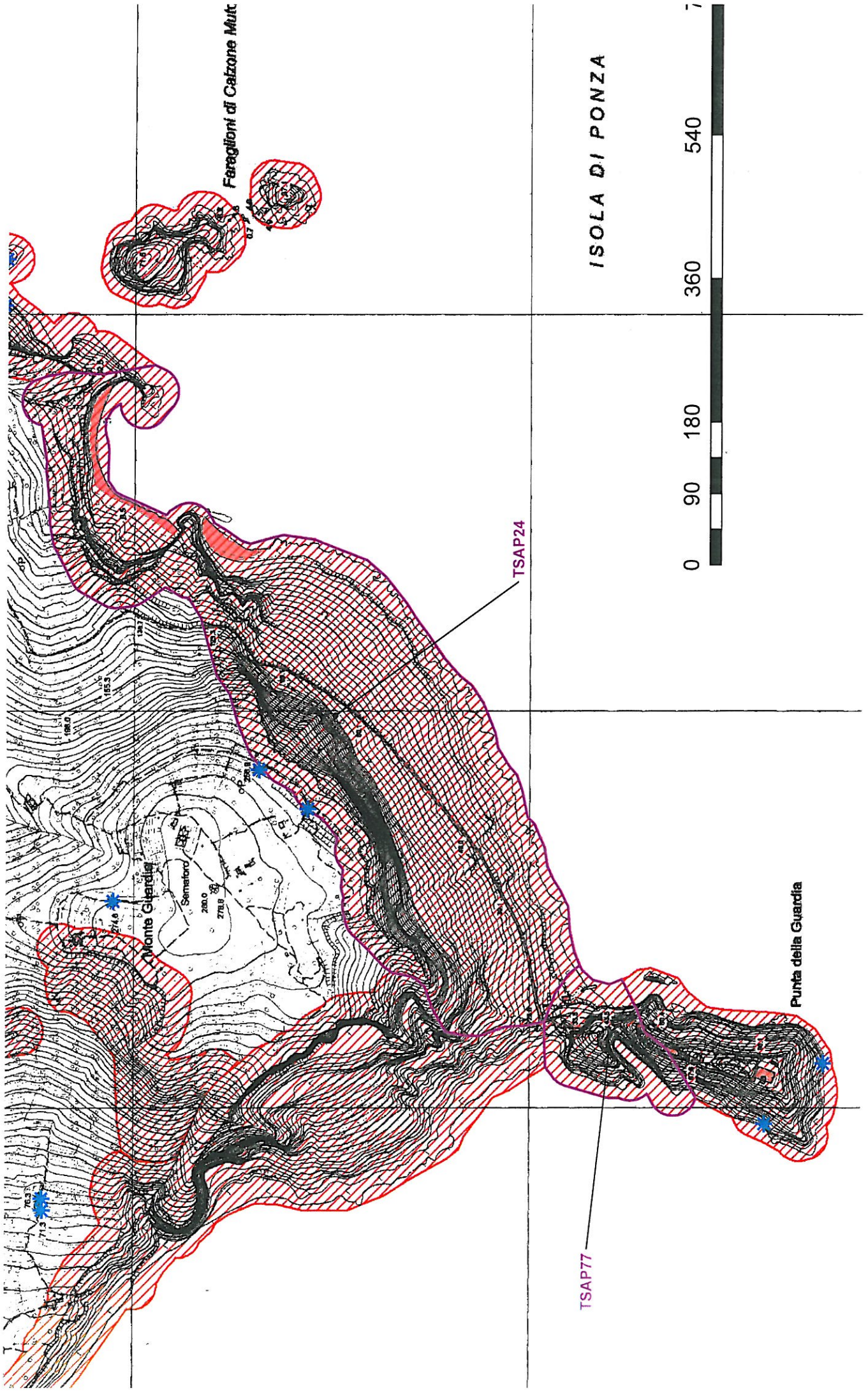



COMUNE DI PONZA

PROVINCIA DI LATINA
C.A.P. 04027 – PIAZZA CARLO PISACANE
COD. FISC. 81004890596 - TEL. 0771/80108 FAX 0771/809919

Prot.n. 5979
Ponza li 06 luglio 2012

**OGGETTO: Ordinanza n° 64 del 06 luglio 2012 a tutela della pubblica e privata incolumità
applicazione riferimento codice P.A.I.**

- Visto il decreto Legge emesso dalla Direzione Redazione e Amministrazione presso la Presidenza della Giunta Regionale – Via Cristoforo Colombo, 212 – 00147 Roma;
- Visto la pubblicazione del 07.02.2011 registrata al Tribunale di Roma n° 569/1986 sul Bollettino Ufficiale Della Regione Lazio;
- Visto il verbale in data 02 luglio 2012 prot. 5772 agli atti con il quale è stata individuata la ditta Vitiello Patrizio, con sede in via Conti – Ponza – migliore offerente per l'installazione di segnaletica e transennamenti nelle aree interdette dal P.A.I.

ORDINA

All'Ufficio demanio per le zone demaniali ed all'Ufficio LL.PP. per le zone interne di dare assistenza alla ditta aggiudicatrice dei lavori di manodopera " Vitiello Patrizio" via Conti, durante l'installazione dei cartelli e delle interdizioni, al Comando dei Vigili Urbani di effettuare adeguata sorveglianza durante le operazioni sopra descritte;

Di procedere inoltre, per quanto disposto sulla Relazione Tecnica del progetto P.A.I. con osservanza dei codici relativi a (Chiusura al traffico turistico, divieto di accesso al pubblico, interdizione di zone comprese nelle aree individuate dalle planimetrie P.A.I.).
Inoltre di procedere alla notifica delle prescrizioni descritte nel P.A.I. ai proprietari degli immobili interessati dai codici di individuazione.

Che le aree in oggetto saranno segnalate con dovuta cartellonistica e con transenne per evitare l'accesso al pubblico, a prevenire il pericolo per la tutela della pubblica e privata incolumità.

1. TSAP 125: Sentiero di accesso a Cala Gaetano.
2. TSAP 131: Cala Fonte.
3. TSAP AL 1: Cala Feola fosso e impianto della rete fognaria.

4. TSAP 45 – TSAP 274 : Cala Cecata.
5. TSAP 139 : Cala Cecata pista di accesso da via Piana a Cala Cecata.
6. TSAP 136 : Forte Papa.
7. TSAP 181 : Strada di accesso a Cala Dell'Acqua.
8. TSAP 144 : Sentiero comunale di accesso a Cala Dell'Acqua.
9. TSAP 303 : Le Forna.
10. TSAP 120 : Cala D'infero.
11. TSAP 146 : Cala Feola Falesia a nord delle Piscine Naturali.
12. TSAP 148 : Cala Feola – Piscine Naturali.
13. TSAP 149 : Cala Feola – Piscine Naturali.
14. TSAP 147 : Cala Feola – Piscine Naturali – falesia sud occidentale.
15. TSAP 157 : Cala Feola – Falesia nord orientale.
16. TSAP 158 : Molo Di Cala Feola.
17. TSAP 151 : Cala Feola – tratto di falesia ad ovest delle piscine naturali.
18. TSAP 153 : Cala Feola – Parete retrostante la spiaggia.
19. TSAP 152 : Cala Feola – Falesia Falesia sud orientale.
20. TSAP 150 : Cala Feola.
21. TSAP 168 : Spiaggia di Lucia Rosa.
22. TSAP 112 – 113 – 114 : Spiaggia di Frontone.
23. TSAP 115 A : Spiaggia di Frontone sentiero di accesso.
24. TSAP 24 : Sentiero per punta guardia.
25. TSAP 77 : Punta della Guardia – sentiero.
26. TSAP 108 A : Giancos – Tunnel romano lato mare.
27. TSAP 110 : Santa Maria.
28. TSAP 302 : Santa Maria.
29. TSAP 30 : Santa Maria.
30. TSAP 100 : Punta della Madonna.
31. TSAP 79 A : Parata.
32. TSAP 155 : Cala dell'Acqua – falesia nord-occidentale,
33. TSAP 174 – TSAP 92 : Spiaggia di Chiaia di Luna.
34. TSAP 98 : Parata.
35. TSAP 97 : Parata.
36. TSAP 96 A : Parata.
37. TSAP 94 : Scotti.
38. TSAP 94 A : Scotti.
39. TSAP 95 : Scotti.
40. TSAP 105 : Centro abitato di Ponza; strada pedonale della diga di Giancos.
41. TSAP 103 A : Centro abitato di Ponza. Loc. S. Antonio.

- 42.TSAP 12 – 11 – 11 A : Palmarola – Spiaggia Cala del Porto lato Nord.
43.TSAP 24 – 25 : Palmarola – Spiaggia Cala del Porto lato Sud.
44.TSAP 17 : Palmarola – Grotta (Località Cala del Poeto).

DISPONE

che copia del presente provvedimento si è notificato: Alla ditta Vitiello Patrizio – via Conti- a eventuali proprietari degli immobili interessati, all'Ufficio di Vigilanza protezione civile e Comando Vigili Urbani, all'Ufficio Urbanistica e Demanio, per quanto riguarda le aree marittime, Ufficio Lavori Pubblici, ed ognuno per quanto di competenza agisca nel proprio settore.

Si invia per opportuna conoscenza e per quanto di competenza a Prefettura di Latina, a tutte le Forze dell' Ordine, Autorità, Capitaneria di porto di Gaeta e Circomare Ponza dei Bacini Regione Lazio alla cortese attenzione del Commissario Santorio, Ing. Bruno Placidi, Protezione Civile Latina, – che copia del presente provvedimento venga pubblicizzato e pubblicato su sito Comunale e notificato a tutte le attività commerciali che operano nel campo turistico.

Il Sindaco

Pier Lombardo Vigorelli

