

# LOTTO 8 - FARO DI PUNTA OMO MORTO - Ustica (PA)

## PLANIMETRIA CATASTALE



Comune di Ustica  
C.T. Foglio 4 - Part. A, 53

### Nota

- I contenuti grafici e metrici del presente elaborato sono stati desunti dai documenti d'archivio forniti dalla Marina Militare e pertanto dovrà esserne verificata la rispondenza allo stato dei luoghi a cura del soggetto interessato.

MINISTERO DELLA DIFESA



VALORIZZAZIONE TRAMITE CONCESSIONE IN USO DI  
FARI E SEGNALAMENTI DELLA MARINA MILITARE

Descrizione:

LOTTO 8 - FARO DI PUNTA OMO MORTO

Oggetto:

PLANIMETRIA CATASTALE

Scala:

1:1000

Data:

Ottobre 2017

Tavola:

8.1

# LOTTO 8 - FARO DI PUNTA OMO MORTO

## PLANIMETRIA GENERALE

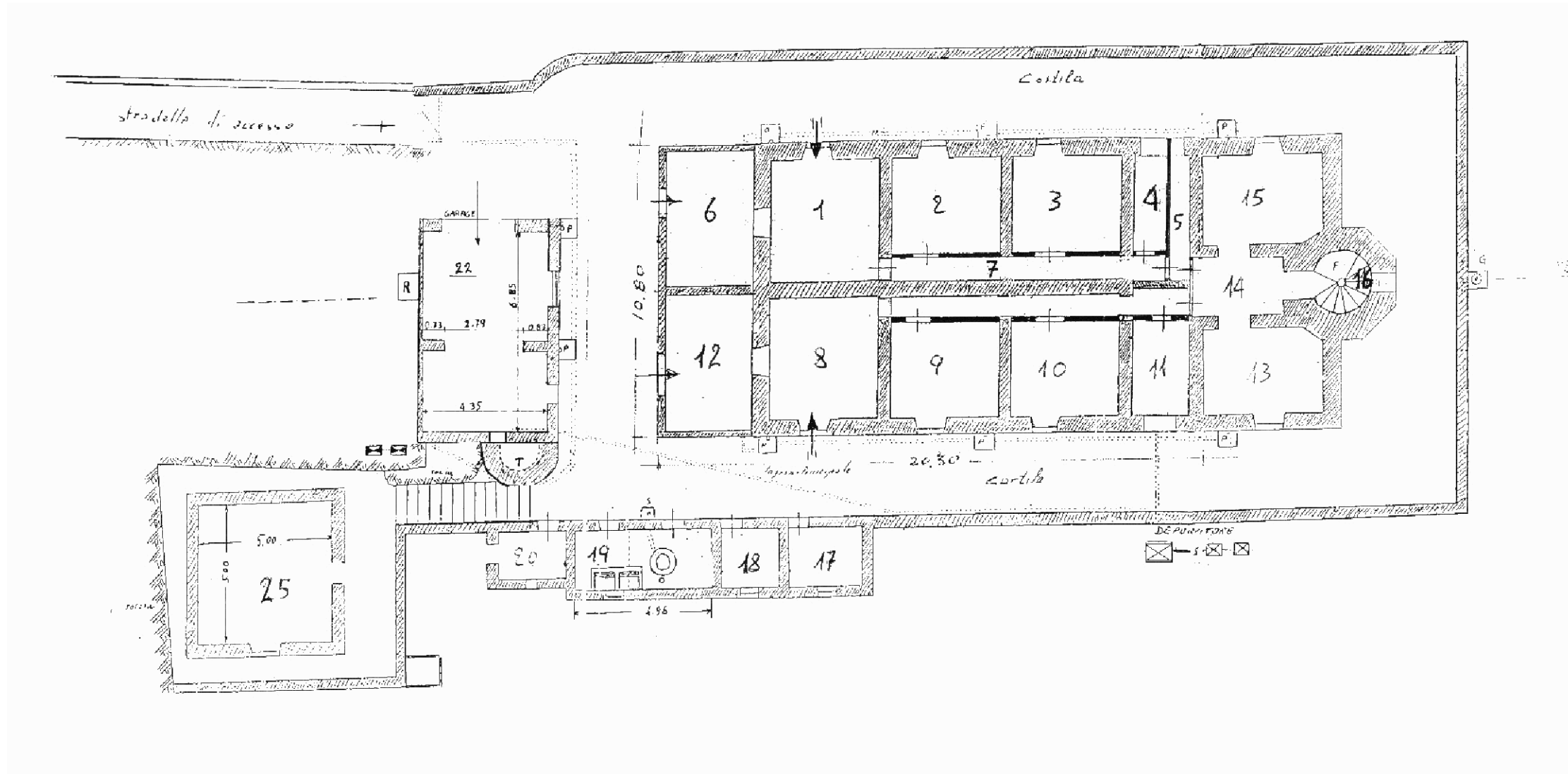
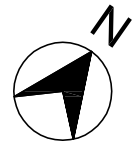

### Nota

- I contenuti grafici e metrici del presente elaborato sono stati desunti dai documenti d'archivio forniti dalla Marina Militare e pertanto dovrà esserne verificata la rispondenza allo stato dei luoghi a cura del soggetto interessato.

MINISTERO DELLA DIFESA



VALORIZZAZIONE TRAMITE CONCESSIONE IN USO DI  
FARI E SEGNALAMENTI DELLA MARINA MILITARE

Descrizione:  
LOTTO 8 - FARO DI PUNTA OMO MORTO

Oggetto:  
PLANIMETRIA GENERALE

Scala:  
1:200

Data:  
Ottobre 2017

Tavola:

8.2