



Avviso esplorativo finalizzato ad individuare operatori economici commerciali interessati a formulare proposte di finanzia di progetto ai sensi degli artt. 182 e 183, comma 15 del D.Lgs. n. 50 del 2016 per la valorizzazione economica di asset immobiliari dell'Amministrazione della Difesa in cui realizzare strutture sportive e/o ricreative.

SCHEDA_07 – RICOVERO «VENINI» – SESTRIERE

1. INDIRIZZO:

Via Monte Fraiteve – 10058 SESTRIERE (TO) - <https://goo.gl/maps/deECVa4U9vDFtBYv8>

2. INFORMAZIONI TERRITORIALI:

Il Rifugio «Venini» si trova in pieno centro abitato nel Comune di Sestriere (2050 s.l.m.) presso l'imbocco della strada provinciale (ex militare) per il Colle Basset e dipende funzionalmente dalla Base Logistica di Bardonecchia. Esso rappresenta l'ideale base di partenza sia per tutti gli amanti degli sport invernali (gli impianti distano circa 300 m) sia per coloro che amano godere della quiete e degli splendidi paesaggi di suggestiva bellezza offerti dalle Alpi.

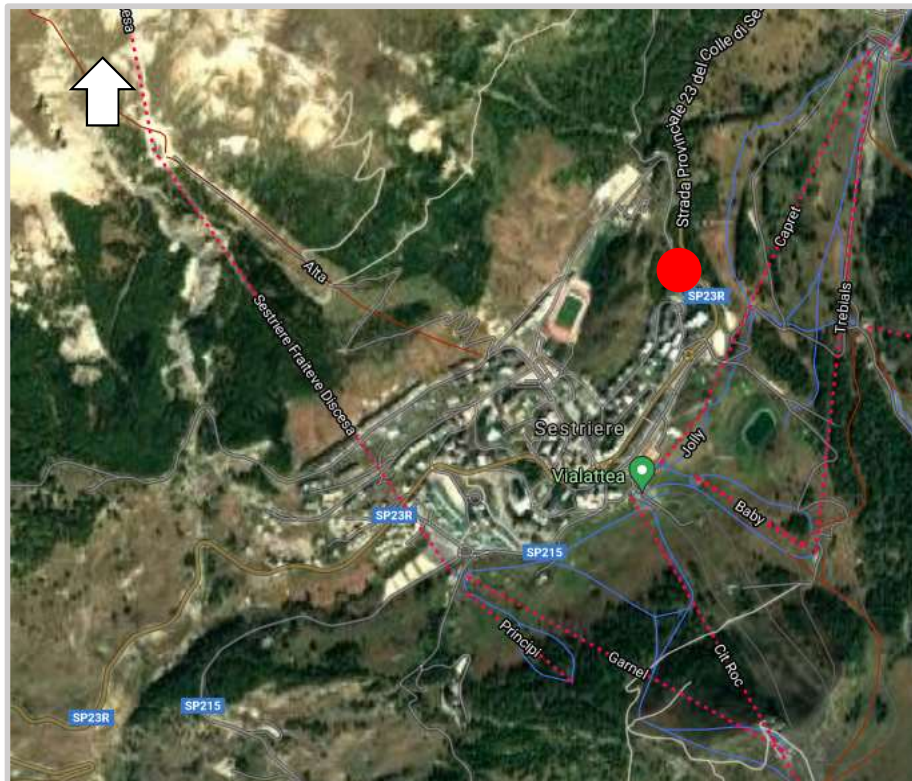

Inquadramento geografico



Ortofoto 2d del sedime da valorizzare



Avviso esplorativo finalizzato ad individuare operatori economici commerciali interessati a formulare proposte di finanzia di progetto ai sensi degli artt. 182 e 183, comma 15 del D.Lgs. n. 50 del 2016 per la valorizzazione economica di asset immobiliari dell'Amministrazione della Difesa in cui realizzare strutture sportive e/o ricreative.

3. INFORMAZIONI GENERALI:

Data di costruzione (presunta): 1945

Superficie totale: circa 1.589 mq

Superficie coperta: circa 189 mq

Superficie scoperta: circa 1400 mq

Volumi: circa 1.500 mc

Numero di manufatti: 1

Stato manutentivo: mediocre

Stato occupazionale: parzialmente occupato

Destinazione d'uso attuale: organismo di protezione sociale

Destinazione d'uso futura: ricreativa



Foto sedime da valorizzare



Avviso esplorativo finalizzato ad individuare operatori economici commerciali interessati a formulare proposte di finanzia di progetto ai sensi degli artt. 182 e 183, comma 15 del D.Lgs. n. 50 del 2016 per la valorizzazione economica di asset immobiliari dell'Amministrazione della Difesa in cui realizzare strutture sportive e/o ricreative.

4. INFORMAZIONI CATASTALI:

Comune censuario: Sestriere (TO) Sezione Sestriere (A)

Catasto terreni - Foglio 9 – Particella n. 145



Planimetria catastale